N°25 LA MATCHICHE

(Caroline, le Ballet)

1. Liane .... la claque, c'est moi !

2. Tous La Matchiche ! La Matchiche !

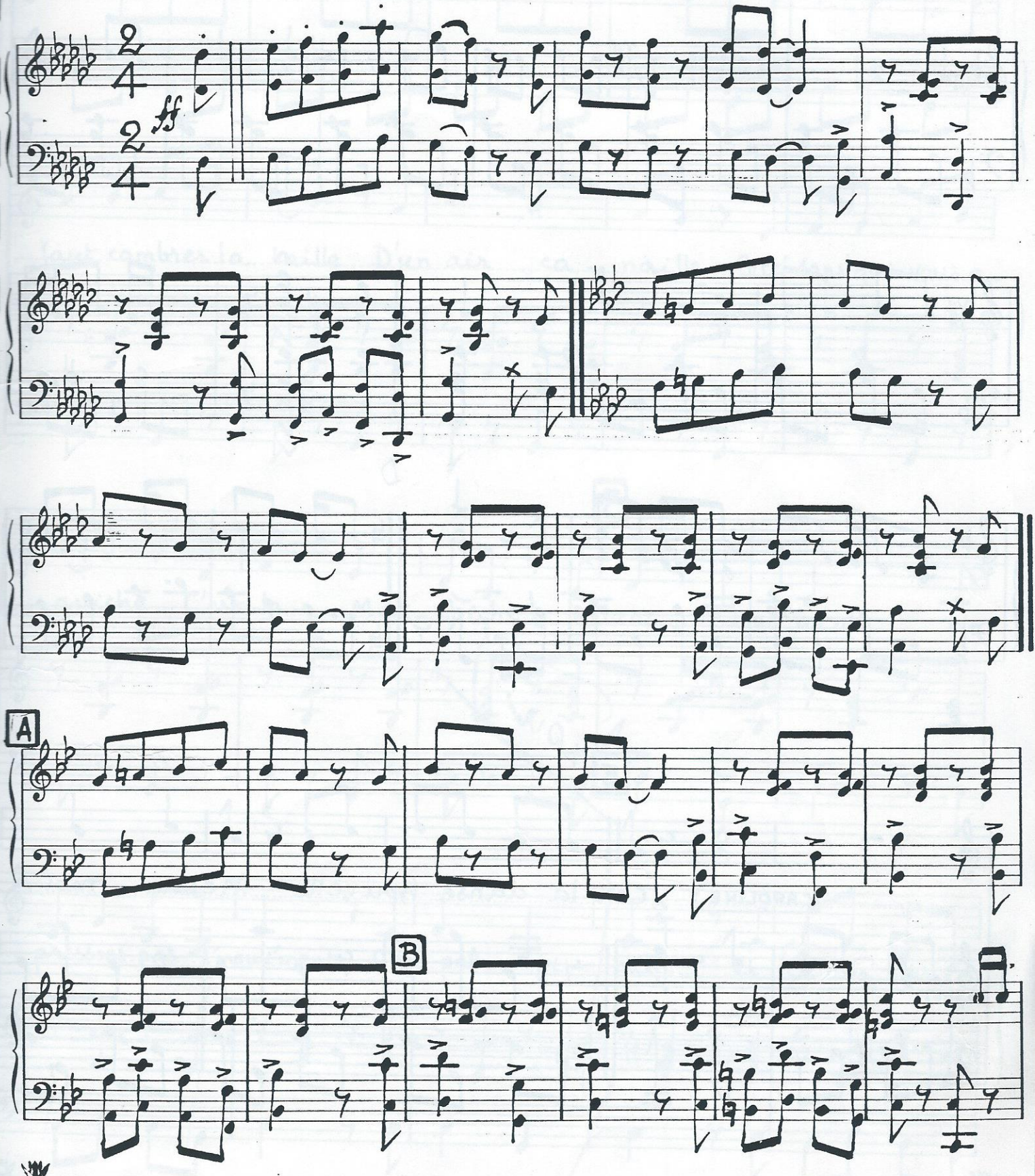

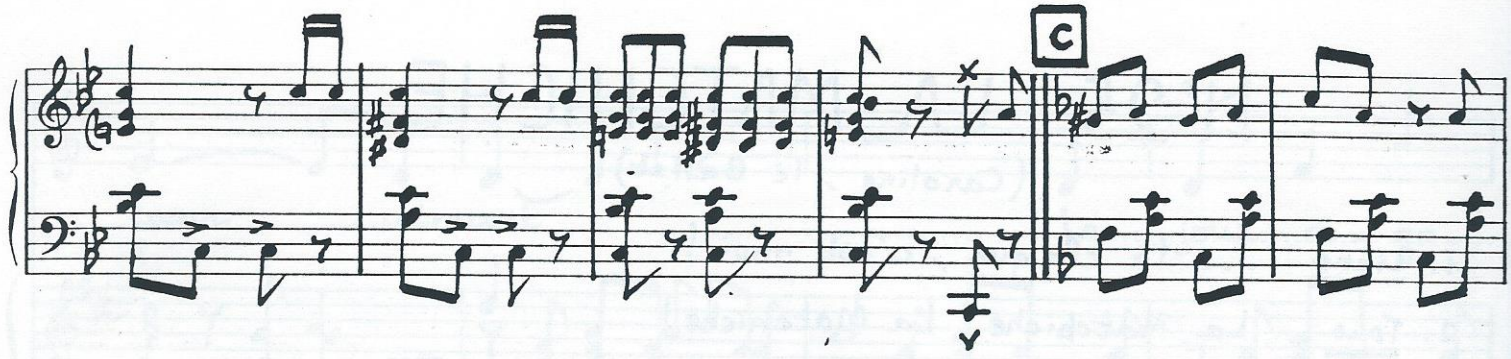

C

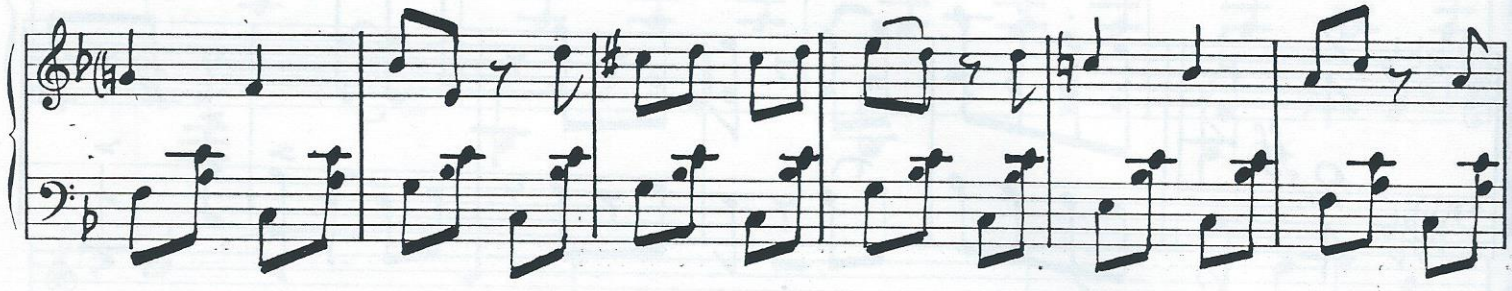

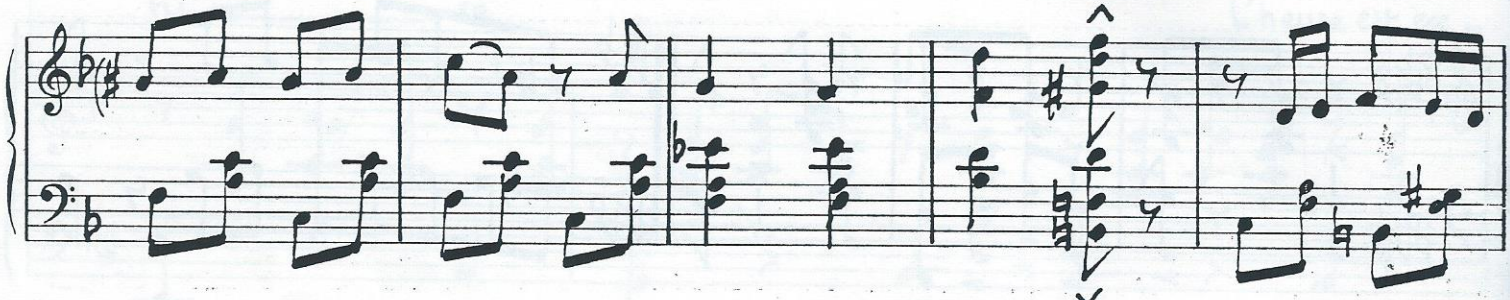

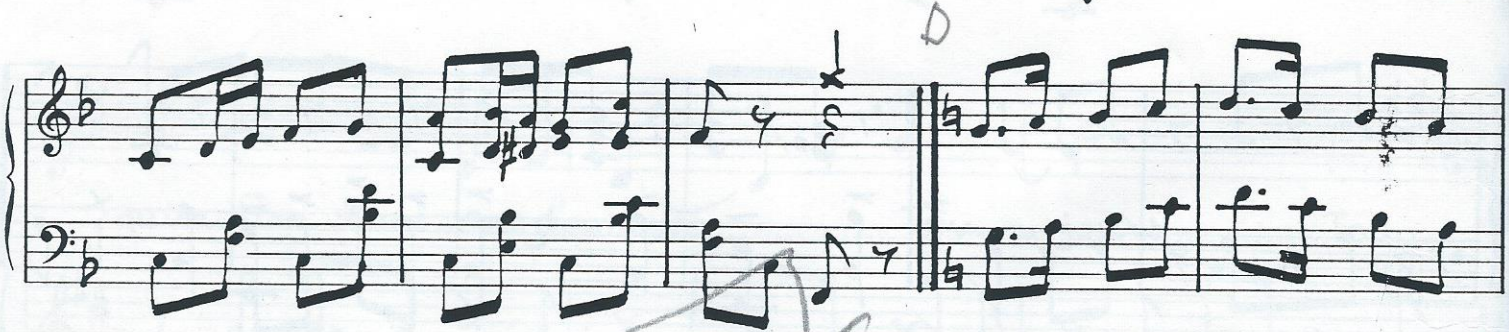

D

E

CAROLINE C'est la danse nouvelle Mesde - moi -

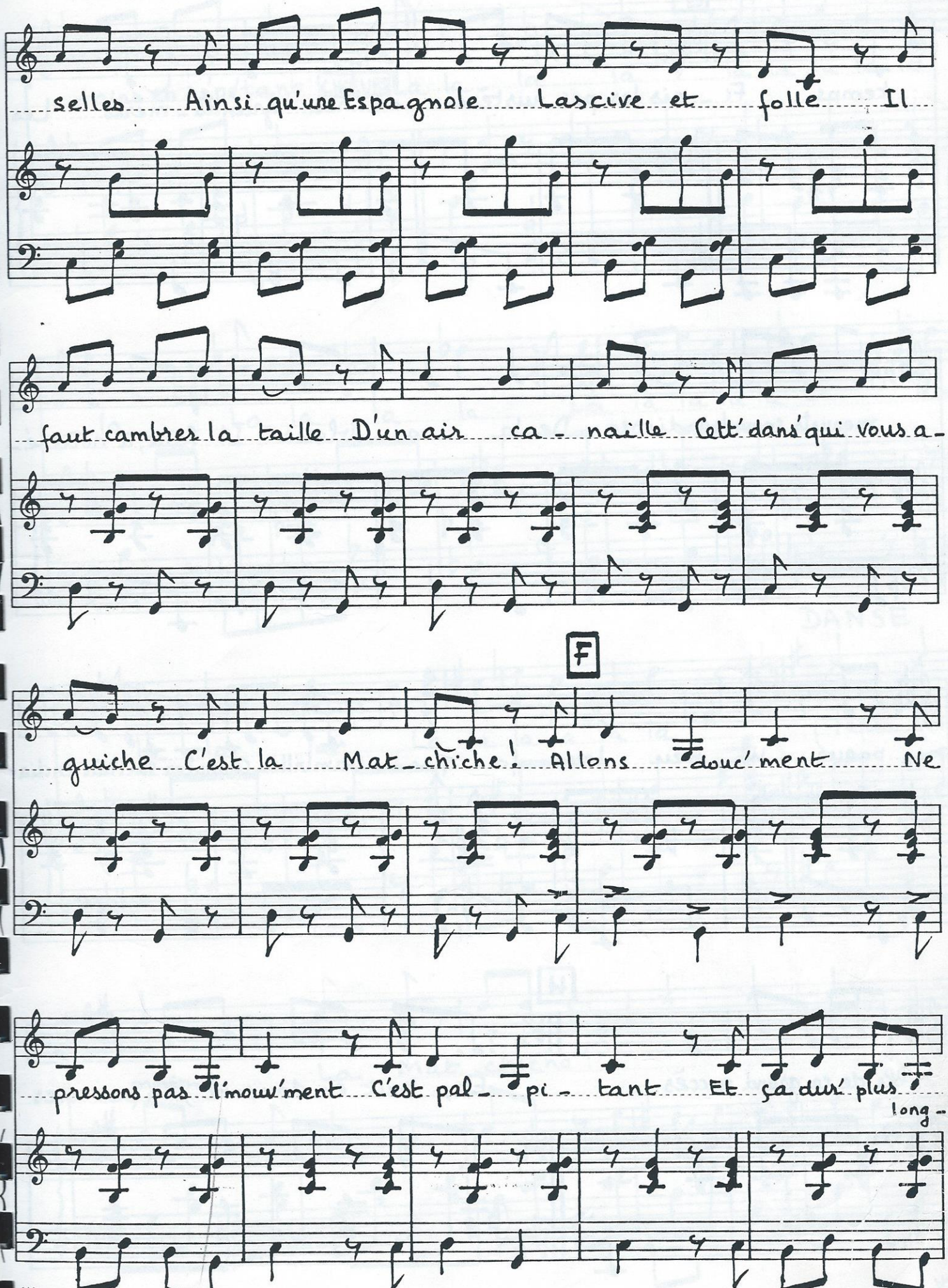
selles Ainsi qu'une Espagnole Lascive et folle Il
faut cambrer la taille D'un air ca - naille Cett' dans' qui vous a -
F
quiche C'est la Mat - chiche ! Allons douc' ment Ne
pressons pas l'mouv'ment C'est pal - pi - tant Et ça dur' plus
long -

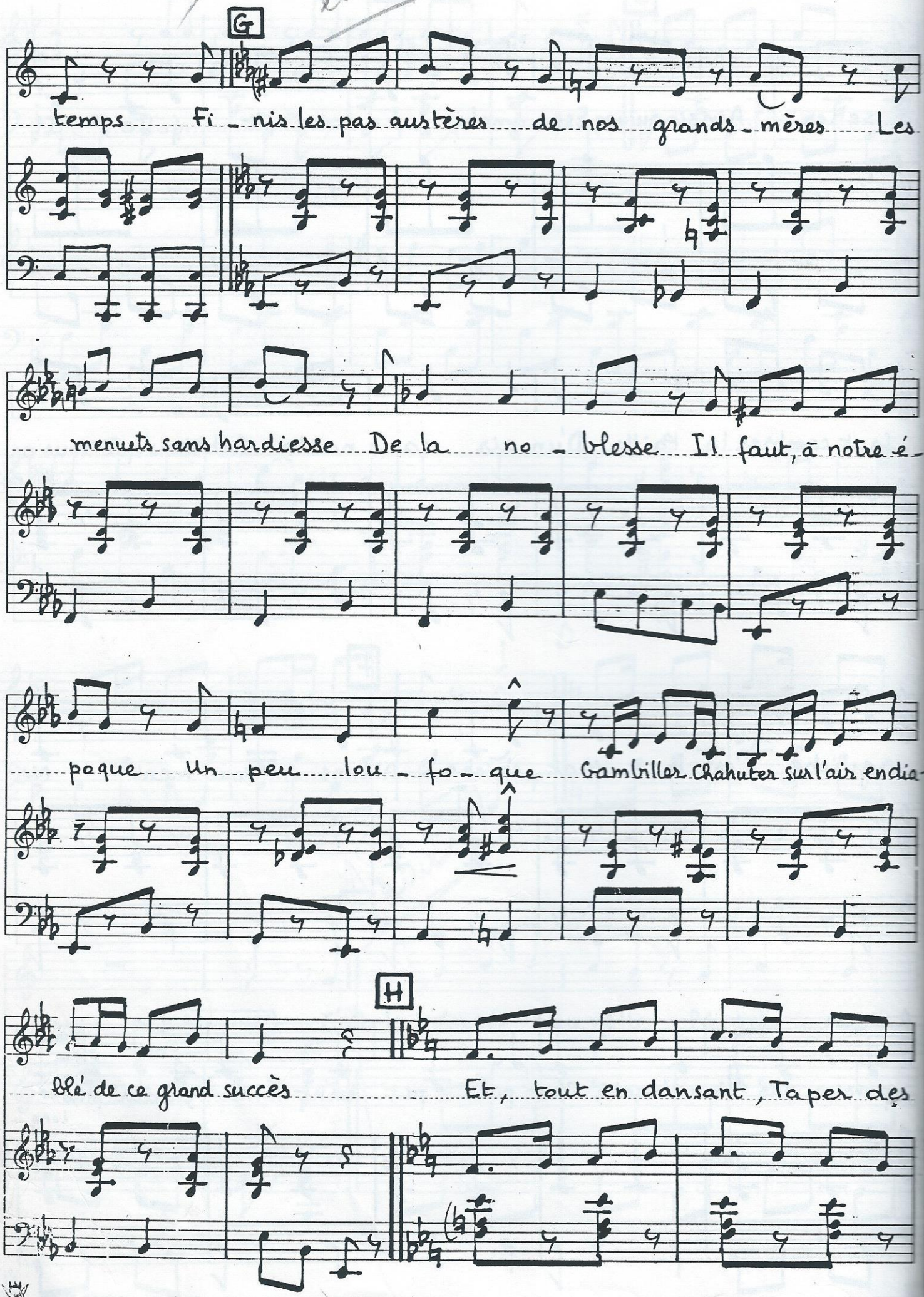
G
temps Fi - nis les pas austères de nos grands - mères Les
menuets sans hardiesse De la no - blesse Il faut, à notre é -
poque Un peu lou - fo - que Gambiller Chahuter sur l'air en dia -
H
blé de ce grand succès Et, tout en dansant, Taper des

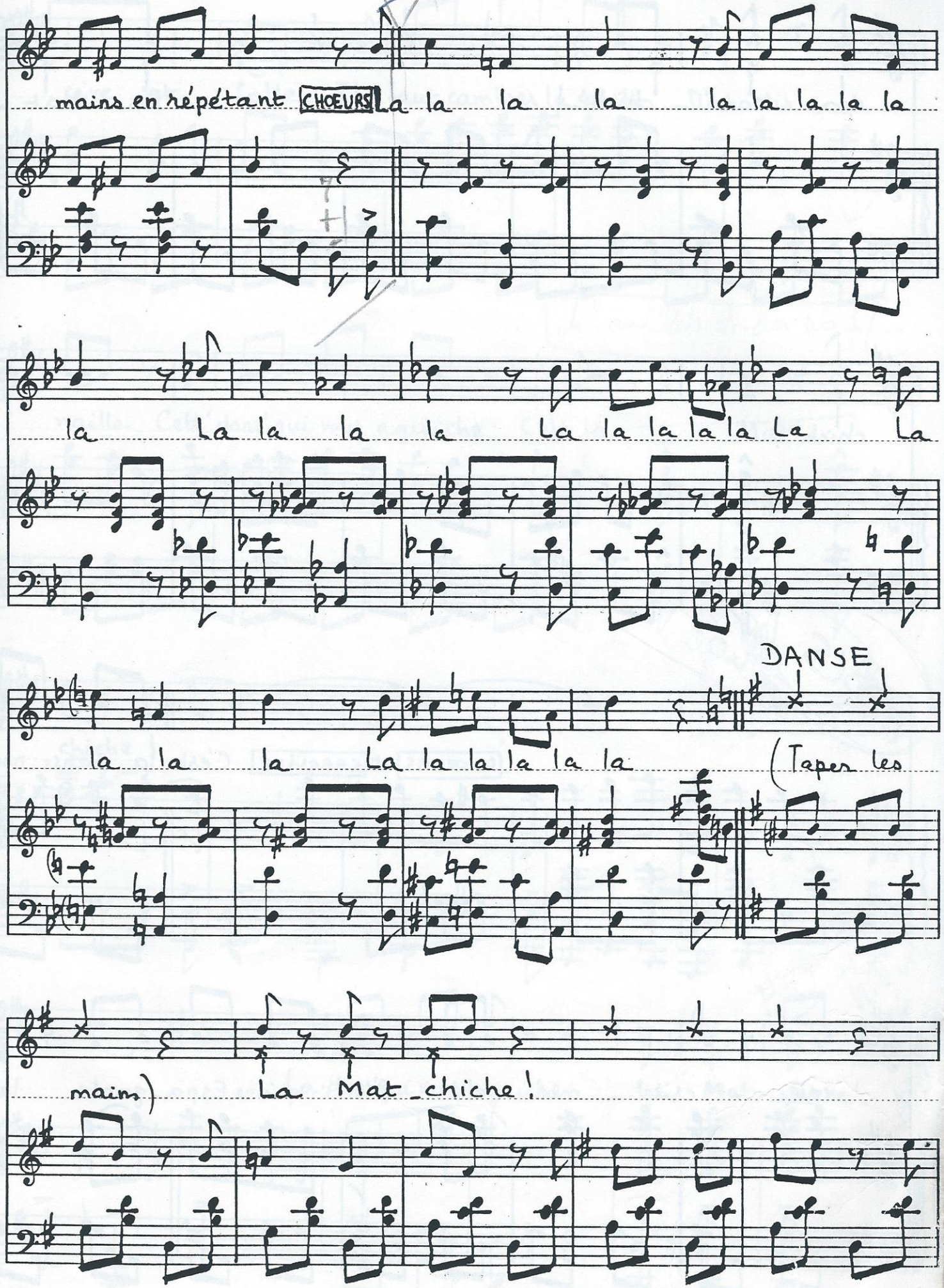
mains en répétant CHOEURS La la la la la la la la la
la La la la la La la la la la La La
la la la La la la la la la (Taper les
DANSE
mains) La Mat_chiche !

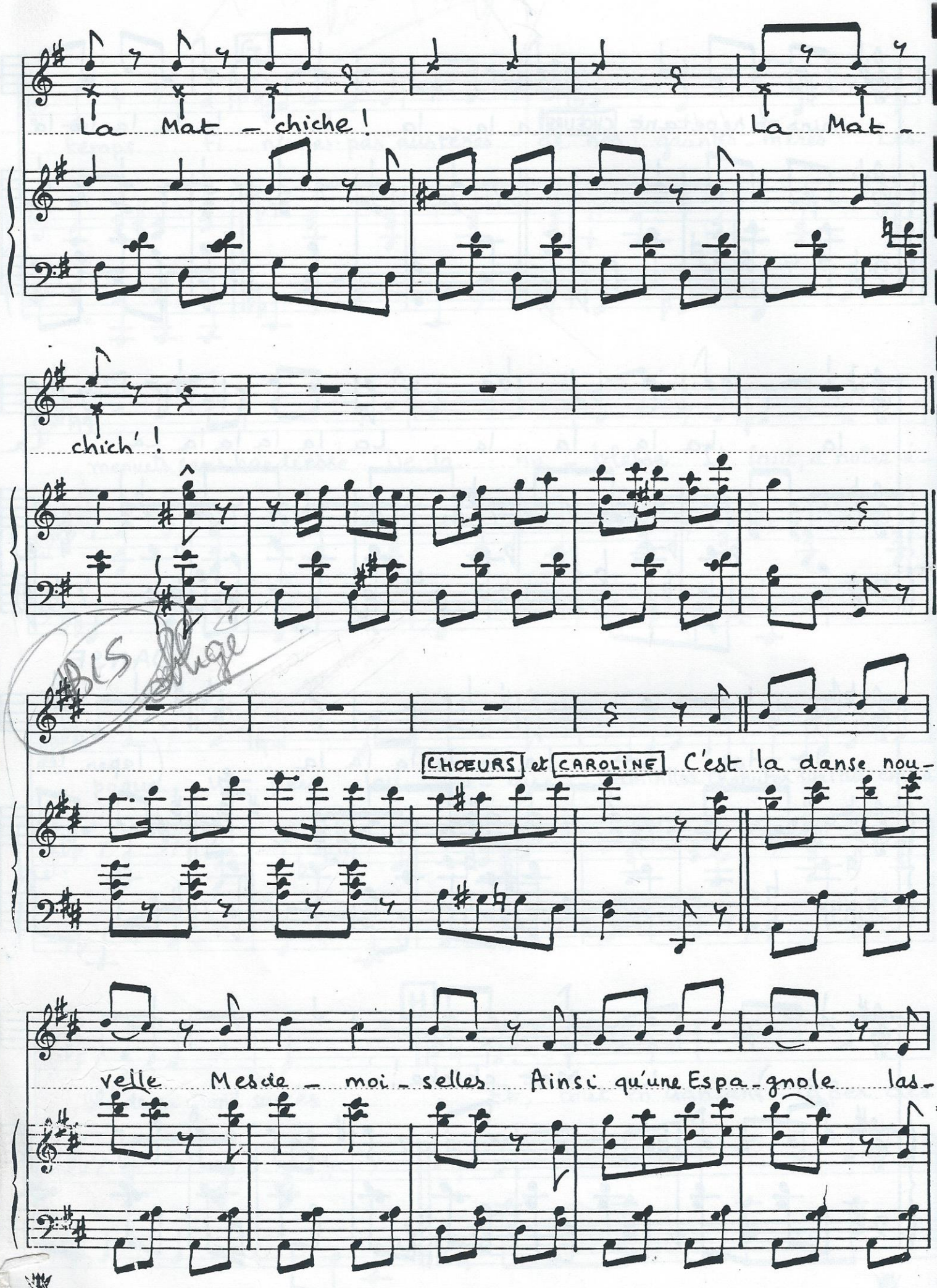
La Mat - chiche !
La Mat -
chich' !
CHŒURS et CAROLINE C'est la danse nou-
velle Mesde - moi - selles Ainsi qu'une Espa - gnole las -

cive et folle Il faut cambrer la taille D'un air ca -

naille Cett' dans' qui vous aguiche C'est la Mat -

chiche !

La dans' qui vous aguiche La Mat - chiche !